Синхронизация учетных записей пользователей из локальной службы каталогов Microsoft Active Directory и облака Office 365.

Теперь нам нужно синхронизировать учетные записи пользователей из вашей организации с облаком Office 365. Для синхронизации учетных записей в вашей локальной базе персональных данных организации необходимо установить утилиту Azure AD connect.

Azure AD Connect — это средство для интеграции локальной системы удостоверений, например Windows Server Active Directory, с Office 365. Скачать ее можно по данной ссылке: https://www.microsoft.com/en-us/download/details.aspx?id=47594

Обратите внимание, что для установки Azure AD connect требуется Windows Server 2012 R2 с внешним статическим IP-адресом.
Более подробно о данной утилите можно прочитать здесь:
https://azure.microsoft.com/ru-ru/documentation/articles/active-directory-aadconnect/
https://docs.microsoft.com/ru-ru/azure/active-directory/hybrid/how-to-connect-install-express

После скачивания Azure AD Connect, выполните следующие шаги:

1. Войдите на сервер, на котором требуется установить Azure AD Connect, как локальный администратор. Это должен быть сервер, который вы хотите сделать сервером синхронизации.
2. Перейдите к файлу AzureADConnect.msi и дважды щелкните его.
3. На экране приветствия установите флажок, подтверждающий ваше согласие с условиями лицензионного соглашения, и нажмите кнопку Продолжить.
4. На экране «Стандартные параметры» щелкните Использовать стандартные параметры.

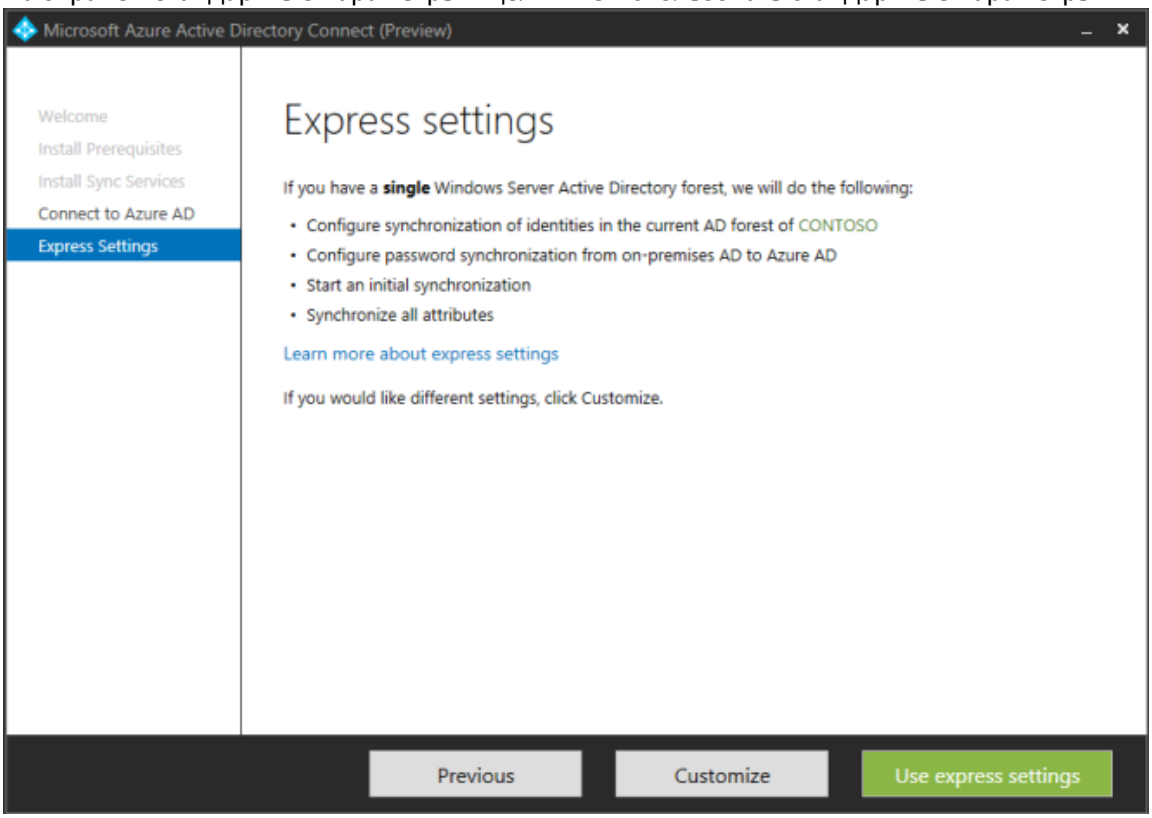

5. На экране "Подключение к Azure AD" введите имя пользователя и пароль учетной записи глобального администратора Office 365. Нажмите кнопку Далее.

6. На экране "Подключение к AD DS" введите имя пользователя и пароль учетной записи администратора предприятия. Нажмите кнопку Далее.

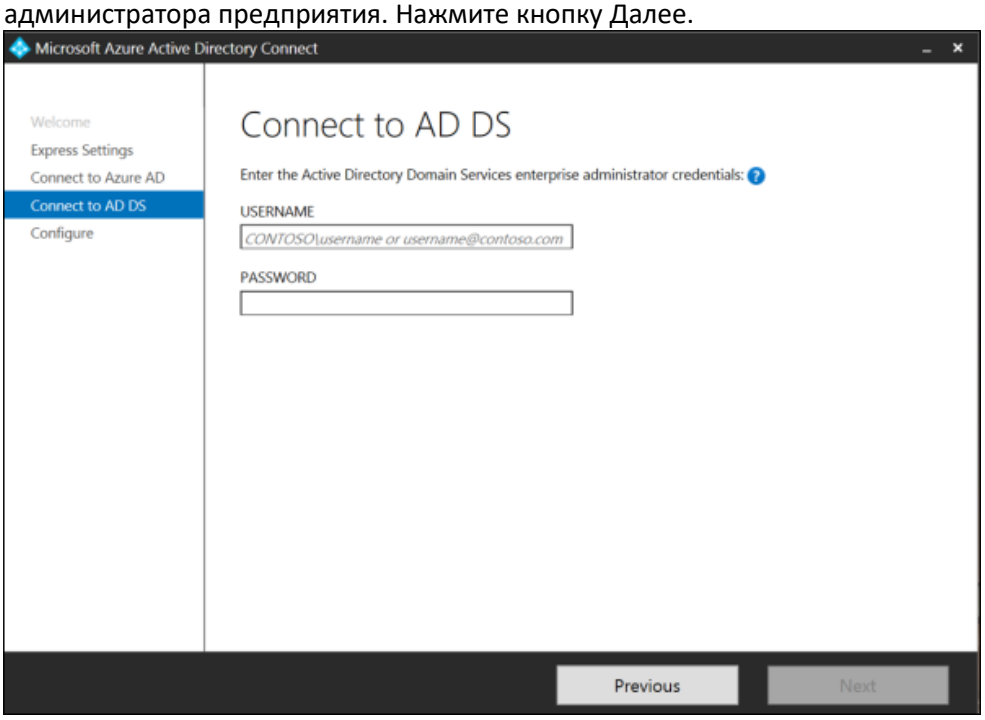

7. На экране "Все готово к настройке" нажмите кнопку Установить.
8. При необходимости можно снять флажок "Запустить синхронизацию сразу после завершения настройки" на странице "Все готово к настройке". В этом случае мастер настроит синхронизацию, но задача будет отключена, пока вы не активируете ее вручную в планировщике задач. После активации задачи синхронизация будет выполняться каждые три часа.

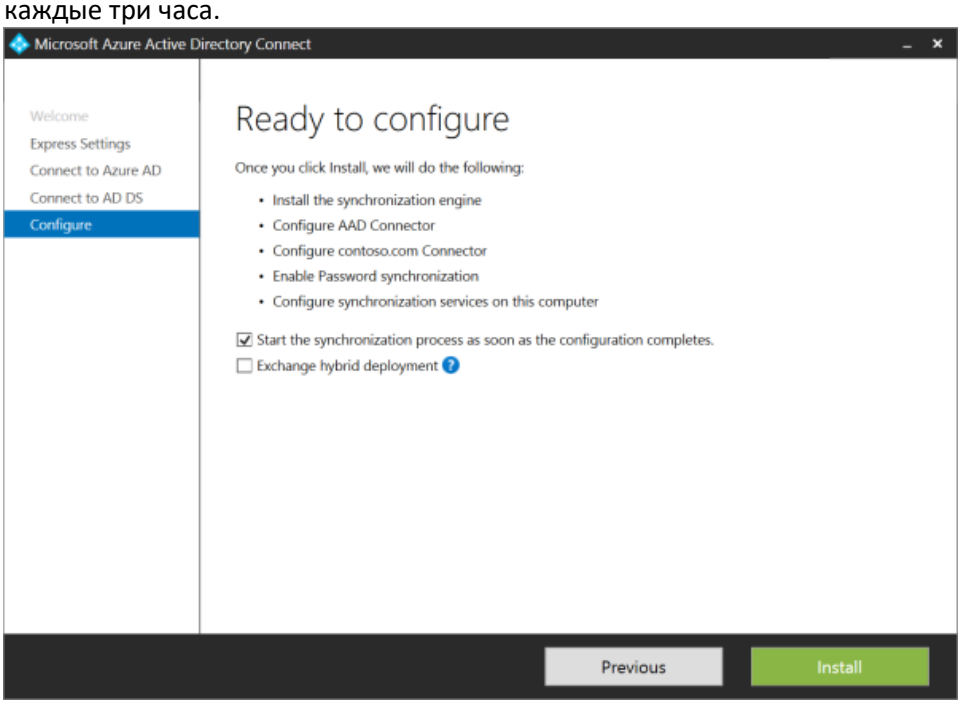

9. После завершения установки нажмите кнопку Выход.
10. Убедитесь в отсутствии ошибок, и спустя некоторое время зайдите в ваш тенант, и убедитесь что учетные записи пользователей появились в вашем тенанте.
Для этого надо сделать зайти в вашу административную панель office 365.

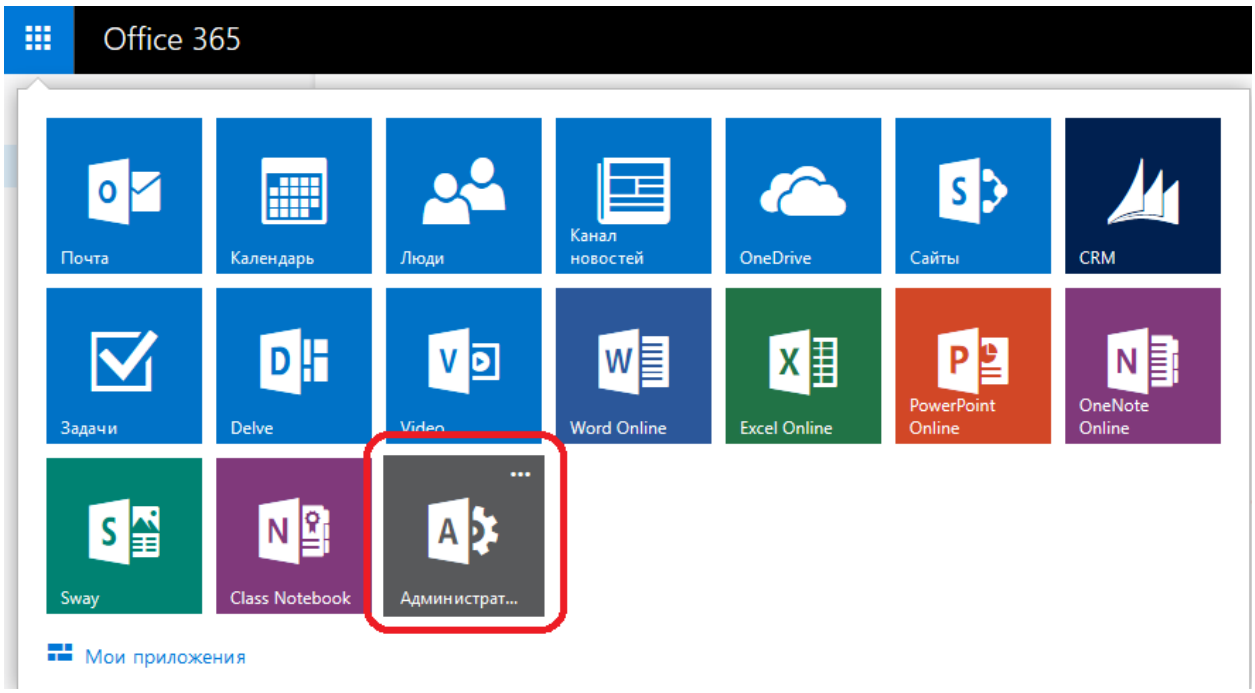
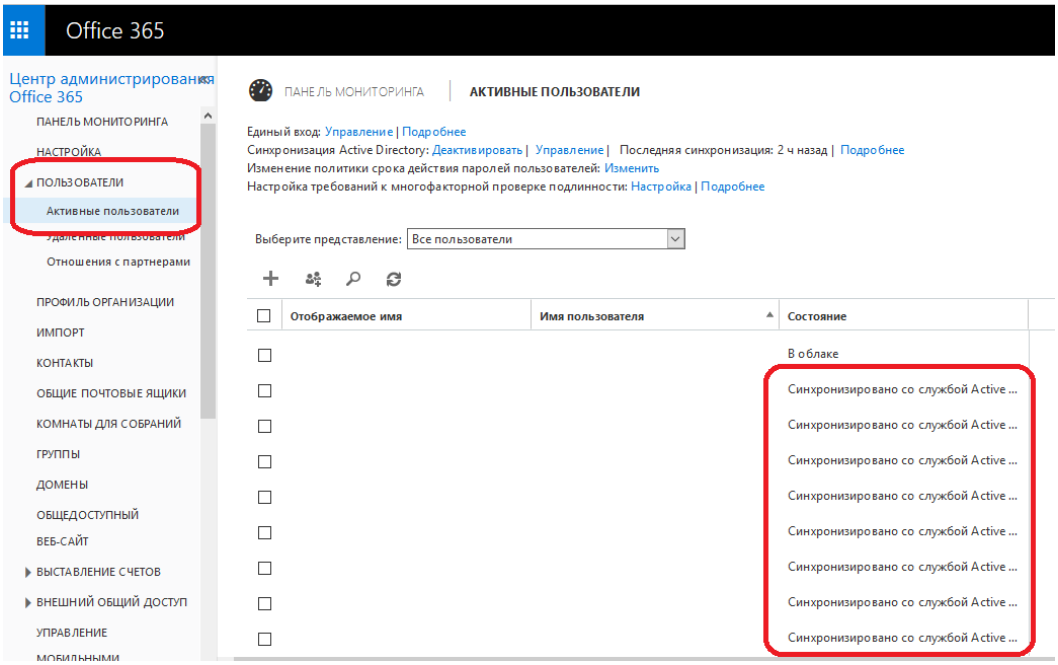
11. Далее, выберите пункт меню Пользователи и нажмите на пункт Активные пользователи. В появившемся меню вы увидите пользователей. Если вы видите пользователей с состоянием “Синхронизировано со службой Active Directory”, значит синхронизация прошла успешно.